Årg. 1

Z1987

Våren

BACKSPEGELN

JEMTLANDS VETERANBILKLUBB

JEMTLANDS VETERANBILKLUBB

BOX 2045 831 02 ÖSTERSUND

JEMTLANDS VETERANBILKLUBB som bildades 1970 är en sammanslutning av nära 400 medlemmar med cirka 800 fordon, som vill verka för att historiskt intressanta fordon bevaras, restaureras till orginalskick och behållas inom länet. En annan viktig sak för klubben, är att alla vi medlemmar skall träffas och ha trevligt tillsammans med våra gamla fordon. I klubblokalen, Bangårdsgatan 55, är det öppet hus varje måndag kl. 19.00 - 22.00. Där finns klubbens bibliotek och arkiv samt kaffeautomat och bröd. I garagedelen får medlemmar hyra mekarplatser.

Som medlem får Du Motorhistoriska Riksförbundets stora annonsblad med annonser från hela Norden på prylar som just Du kanske behöver.

En evenemangskalender får Du också, innehållande alla årets evenemang i hela Norden. Som medlem får Du också, efter minst 1 års medlemskap, dra nytta av den specialförsäkring som finns i Skandia eller Folksam, kontakta: Folke Boogh, Folke Hemmingsson eller Gösta Lindström.

I klubbtidningen BACKSPEGELN, som utkommer kontinuerligt, är annonering kostnadsfri för alla medlemmar i klubbar anslutna till MHRF.

Klubbens lastbil får hyras av medlemmarna för 200 kr. per dag och full tank vid återlämnandet, kontakta vår garagefogde: Anders Eklund.

Som medlem får Du rabatt hos: AUTO-TJÄNST, HEGGENES INDUSTRIBLÄSTER, IMA KEMBAR, JERÖ PRODUKTER, KILREMSLAGRET, MORTEN MASKIN, HP-FÄRG, FRESKS, LAITIS och RESERVDELEN, samt rabatterat pris på CLASSIC MOTOR genom klubbens gruppabonnemang.

Medlemsavgift fn. 100:-/år, familjemedlem- 25:-/år. Reg.avgift för ny medlem eller återinträde 50:-. En tidning/utskick till familjen.

Mot uppvisande av Ditt medlemskort får Du köpa familjeårskort hos IVARS BILMUSEUM.

KLUBBENS POSTGIROKONTO NR: 88 52 11 - 3.

==========

REDAKTIONSKOMMITTE:
Åke Jämtsäter: Sammank.
Mona Eriksson
Gun-Britt Jernberg
Margaretha Bogg
Sven Asp
Sören Nilsson
Mikael Eriksson
ANNONSER:
SÄLJES/KÖPES/BYTES
sändes till:
Folke Löfgren
Viltstråket 23
832 00 FRÖSÖN

JEMTLANDS VETERANBILKLUBBS STYRELSE:
Ordf. Sven Jernberg, Ösa 1287, 830 43 Ås
Tel. 063/30517 arb.063/128010.
V.ordf. Folke Boogh, Aspås 2047, 830 40 Krokom
Sekr. Åke Jämtsäter, Tel.063/105978
Fagerbacken 6, 831 46 Östersund.
Kassör Örjan Bergqvist, Arvesund, 830 02 Mattmar
Evenemangansv.Lennart Sandberg, Tel.0642/10771
Rallyansv.Mikael Eriksson, Tel.063/104167
Suppl.Hans Appelqvist, Sven Asp, Mats Mattsson.
Revisorer: Yngve Boson och Christer Elgendahl.
Klubbm:Hans Appelqvist, Mats Mattsson, Stig Norén
Registrator Margaretha Bogg, Tel.063/35513.
Arkivarie Folke Löfgren, Tel.063/43543.

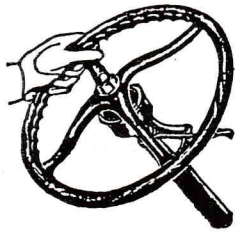

NYA GREPP!

NY REDAKTION, NY TIDNING, NYTT FORMAT

Som alla medlemmar redan har informerats om i det separata utskick som gjordes inför utställningen har alltså Jemtlands Veteranbilklubb från och med detta nummer begåvats med en klubbtidning med det nya namnet BACKSPEGELN i format A5.

Tidningen kommer i fortsättningen att framställas av en redaktionskommitté och tryckningen sker tills vidare på Jämtland/ Härjedalens Idrottsförbunds tryckeri vilka även kommer att svara för adressering och utskick.

Att BACKSPEGELN kommer att utges med 4 nummer årligen innebär att klubben inte behöver betala moms på de kostnader som uppstår vid tidningens tillkomst. Men å andra sidan kostar ju 4 nummer mera än 2 eller 1 nummer/år. Av denna anledning har redaktionskommittén beslutat att BACKSPEGELN skall utges i format A5 men att årets sista tidning, "julnumret", skall ha ett mer påkostat utförande i det större A4-formatet.

Att klubbens medlemmar har synpunkter på detta mindre format tar vi för givet och redaktionen emotser brev med önskemål och synpunkter på tidningens innehåll och utformning.

En fördel med format A5 är att adresslappen kan fästas direkt på tidningen som alltså kan postbefordras utan kuvert. Detta utföres därför direkt av tryckeriet.

Beträffande innehållet kommer redaktionen att försöka hålla ett antal rubriker under vilka respektive ledamot i redaktionen ansvarar för sitt inslag. Överhuvudtaget skall BACKSPEGELN återge JVBK-medlemmarnas förehavanden i garage, bodar och uthus samt berätta om deltagande i rallyn, marknader och utställningar. Alla vi i redaktionen välkomnar därför brev, bilder, tips, annonser, påringningar eller vad som helst från er medlemmar. Skriv till klubbadressen eller ring någon av oss !

Slutligen vill styrelsen framföra ett stort tack till Sven Schylberg som under årens lopp lagt ner ett jättearbete med tidningen Karburatorn som Sven framställt i stort sett på egen hand. Vi hoppas dock att Sven även i fortsättningen kan hjälpa oss ibland med inslag i klubbtidningen.

Åke Jämtsäter

sekr.

□ I nyhetsbyrån hittar du stort och smått. Sådant som är viktigt att känna till som medlem och sådant som är kuriöst. ■

Vid JVBK:s styrelsemöte den 6 febr togs beslut om något förändrade stadgar för klubben. Ändringarna innebär att §7 och §10 har skrivits om varför de nya stadgarna ingår i detta nummer av Backspegeln.

*****

Leif Andersson, tel 063 - 370 84, har garageplatser med mekmöjligheter att hyra ut. Plats: Slandrom, beläget mellan Marieby och färjeläget för Vallsundsfärjan på andra sidan Storsjön från Ö-sund sett.

*****

Alla klubbmedlemmar och kanske blivande sådana hälsas välkomna till vår klubblokal/garage på Bangårdsgatan 55 (under NNP Maskins verkstad). Lokalen är alltid öppen på måndagskvällar. Förutom bilar i olika stadier av renovering finns annat att studera. T ex bibliotek med klubbtidningar från de flesta av bilklubbarna i Sverige, inköpta bilböcker, fotoalbum och inte minst pärmen med inkommande post. Klubben får nämligen åtskilliga erbjudanden om förmånliga inköp av allt möjligt samt information om träffar, möten och aktiviteter av olika slag som inte alla gånger hinner komma med i Backspegeln.

*****

Klubben har tidigare kunnat erbjuda collegetröjor med klubbemblemet till försäljning. Dessa är nu slutsålda men ny kontakt med leverantören kommer att tas och alla som är intresserade av att köpa en ny fräsch tröja uppmanas att skriva en rad till klubbadressen eller ta kontakt med Anders Eklund tel 063- så att vi får en uppfattning om hur många tröjor vi vågar handla upp.

UTSTÄLLNING 87

Redan när veteranbilarna rullade ut från utställningshallen för två år sedan, bestämde sig styrelsen för en ny utställning våren 1987. I oktober 1986 gjordes en förteckning över tänkbara bilar som ej tidigare varit med på någon av klubbens utställningar. Då framkom det att det fanns ett gott underlag för en ny utställning. Förmodligen finns det ytterligare bilar och motorcyklar som skulle kunna vara värda att titta på. Före jul utsändes ett brev till samtliga medlemmar, vilka inbjöds att höra av sig om de ville ställa ut sitt fordon. När halva mars månad hade gått var det bara två fordonsägare som hört av sig.

Nu började telefonerna hos Yngve, Sven och Jan-Gunnar att gå varma. Det gällde att ringa runt till medlemmar som hade lämpliga fordon för en utställning. Dessutom måste bilder på och uppgifter om bilarna samlas in för att lämnas till tryckeriet i god tid. Detta för programmets skull. Affischer hade också tryckts upp.

Tisdagkvällen den 28 april började fordonen rulla in i Expo Norr-hallen. Klockan 17 fanns där fyra bilar och när klockan närmade sig 21 var ett femtontal fordon på plats. Fler kom under onsdagen och de sista anlände på kvällen den sista april. Sven S polerade "halva" natten och så kom då första maj med pressvisning klockan 10. Pressen var dock ute på demonstration och dök inte upp förrän på eftermiddagen.

Vid öppningsdags började så folk strömma in för att beskåda de blänkande skönheterna. Förutom fordon kunde även en del annat "veterant" ses. Stort intresse visades för den monter med gamla foton vilka Folke L ville ha uppgifter om. En annan intressant monter var Edvin Backmans med gamla radioapparater och grammofoner. Två annorlunda inslag bland alla fordon.

Många damer beundrade de vackra kläderna på dockorna vid husvagnsekipaget. Här fanns också vårens första björkar med spirande löv. En ny sorts korv premiärvisades också under utställningen. En Morris Minor-ägare började grilla den på tisdagkväll för att få den färdig till söndag. Redaktionen tittade till Morris-korven på lördagkväll men den verkade då rätt träig.

På lördagen var det marknad och fast försäljarna var få gjordes goda affärer (enl Mats M). Några av de större marknadsrävarna saknades dock. Lennart D! Du missade några fina lameller här.

Lördagkvällens bankett blev en trevlig men kort tillställning. Underbart är kort.

Edvin Backman och hans apparat

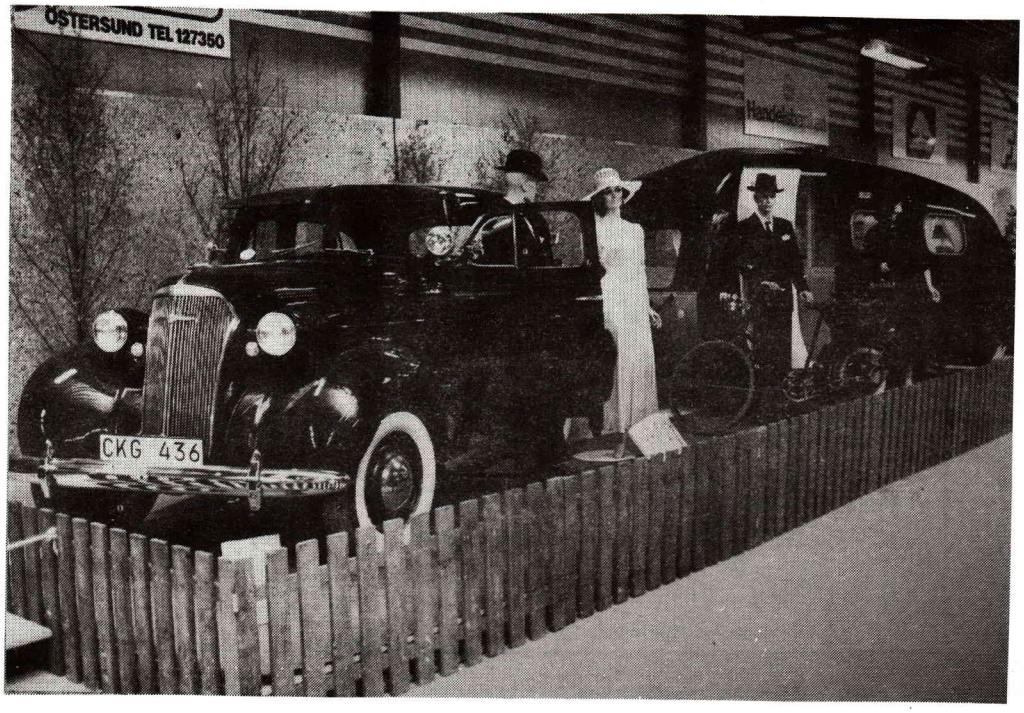

Tommy och Margarethas stiliga husvagnsekipage

Ford Mercury 1951, Sune Carlsson

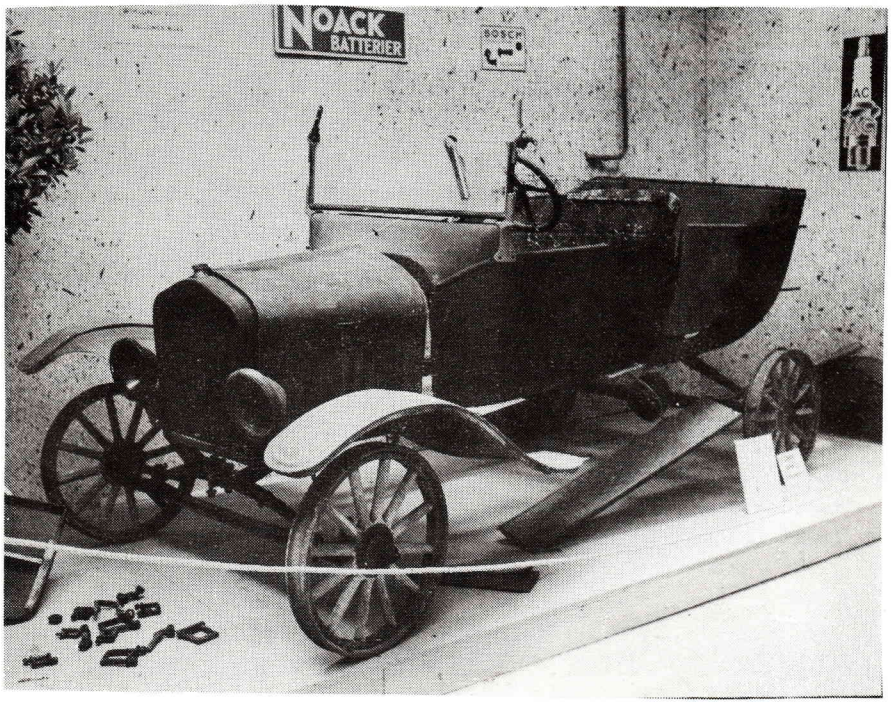

T- Ford, Christer Elgendahl

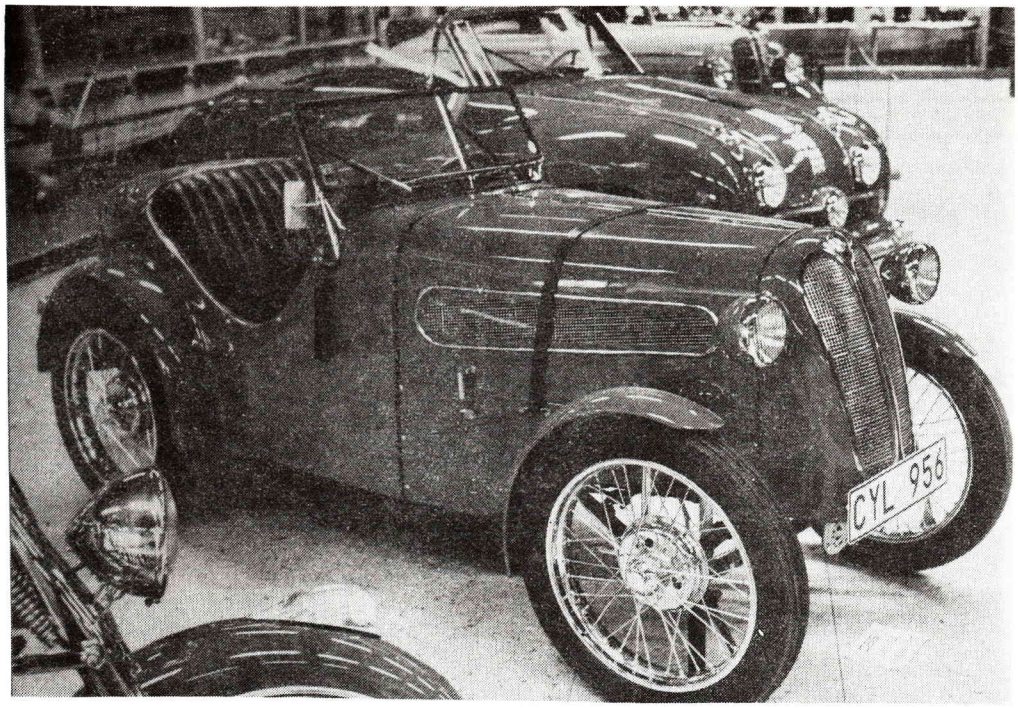

BMW Dixi 1928, Ivars Bilmuseum

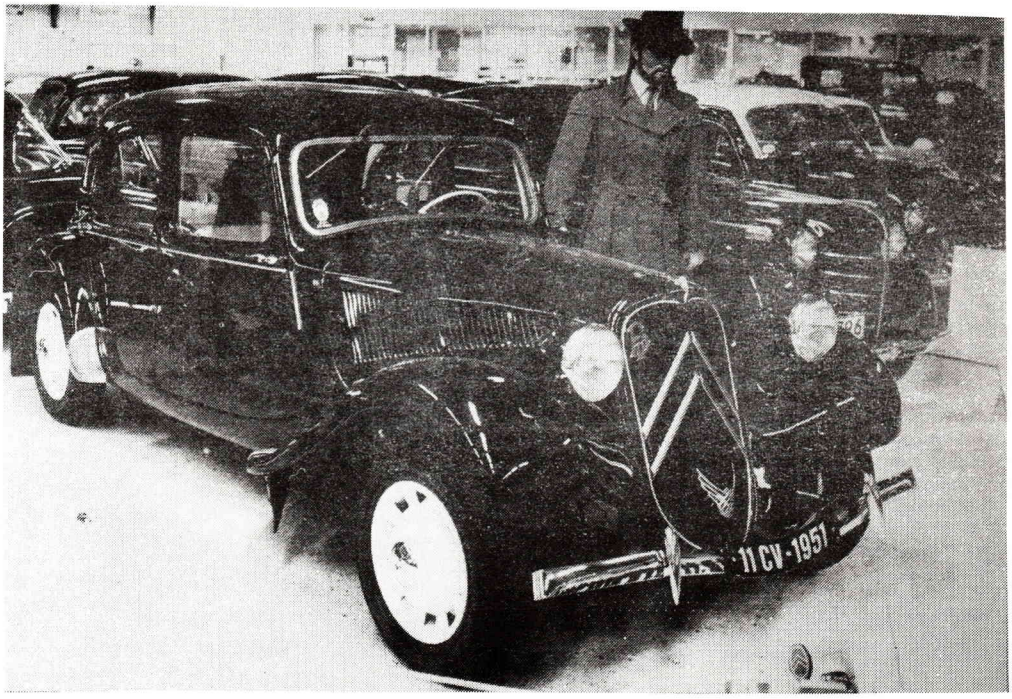

Citroen B 11 1951, Hans Bertil Rosell

SUMMERING AV UTSTÄLLNINGEN -87

Efter en mycket kort förberedelsetid genomfördes våran utställning 1-3 maj med ett mycket gott resultat både vad beträffar det ekonomiska och det kvalitetsmässiga. Trots att vi konkurrerade både med hockey-VM och 1 maj firande kan vi glädja oss åt ungefär samma netto efter denna 3-dagars utställning som efter 5 dagar för två år sedan. Detta p g a att vi har varit återhållsamma med utgifterna. Alla som medverkade har gjort detta helhjärtat och utan ersättning. Några som hade långt att åka (ex vis från Ånge, Sveg etc) fick ett litet bidrag till bensin. Alla funktionärer och utställare som kunde medverka fick en matbit på lördagkväll. Medlemmarna i klubben fick i år en fribiljett till utställningen och många utnyttjade den - dock långt ifrån alla.
Ett tack till alla som ställde ut sina fordon och kuriosa. Alla tyckte att det var en fin utställning.

J.G. JONSSON

Foto: Jan Andersson

OMSLAGET

I backspegeln vid Vemdalens kyrka: A 2782,MAF - Markranstädter Automobil-Fabrik. I seklets början rullade många bilar hemmahörande i Jämtlands län, omkring med A,Y och X nummer, beroende på att bilarna inköpts hos försäljare i dessa län. Om någon läsare känner till något om denna bil eller dess förare, var god kontakta: Folke Löfgren, Viltstråket 23, 832 00 Frösön. Tel. 063/43543.

MC-SIDORNA

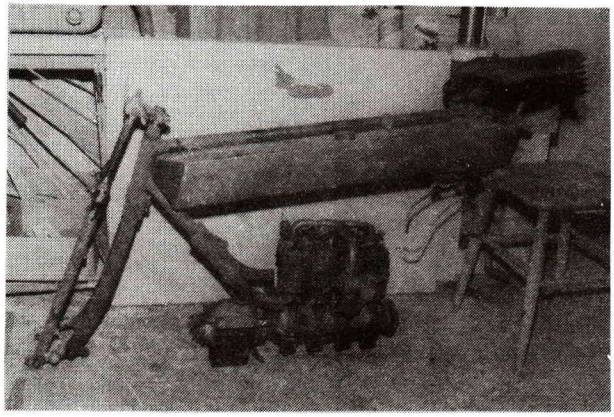

UNIK VETERAN I LÄNET

Stig Norén som annars är mest känd i bilsammanhang, har nu börjat med ett motorcykelprojekt. Det är en fyrcylindrig FN/Nordstjernan från ca 1914. Stig har fått överta cykeln av en äldre släkting som köpte den redan på 20-talet. Den hade då ägts av en farbror till denne. Ägare dessförinnan var en Ante Olsson, och han var troligen också förste ägaren.

Tyvärr saknas en hel del bitar, men Stig har inte gett upp hoppet för det. För varje gång han varit hem till släktingen och letat, har han funnit fler delar. Och det lär finnas många fler skrymslen och vrår kvar att leta igenom. Men en viktig sak fattas, nämligen motorn. Den såldes någon gång när motorcykeln bara betraktades som skrot. Ramen har helt enkelt sågats av framför främre motorfästet, och sen har resten av bakramen skruvats loss. Så hela bakdelen försvann tillsammans med motor och växellåda. Motorn på bilden tillhör en tidigare och mindre FN-fyra. Den har Stig bytt till sej för att ha som lämpligt bytesobjekt om han hittar någon som har delar till hans cykel.

Det trevliga med den här cykeln är att delarna som finns, är i ett synnerligen gott skick. Den långa tanken i mässing är mycket bra bevarad, framgaffeln är helt rörlig och gasbelysningen återfanns också i god kondition. Bland de delar som inte finns med på bilden, är också ett sidovagnschassi som suttit på cykeln. Korgen, typ rottingstol finns däremot inte längre, för den minns förre ägaren att man bränt upp.

Nu är Stig naturligtvis mycket angelägen om tips som rör fyrcylindriga FN/Nordstjernan. Vet du något så når du honom på 063-102712.

Forts. MC-Sidorna

Den här gången tänkte jag nämna lite om var man kan hitta nyttiga delar till sin gammelcykel. Det blir naturligtvis ingen fullständig förteckning, men det kan vara till hjälp för många. Och ni som har andra tips är välkomna att höra av er så att vi kan vidarebefodra dessa till övriga medlemmar.

MCHK:s Arkiv, c/o Kjell Helgesson, Elofs Backe 1, 593 00 Västervik
Har fotostatkopior på broschyrer, instruktionsböcker, presentationer mm. Man säljer främst till de egna medlemmarna, men mot pristillägg och eventuellt längre leveranstid, säljer man även till medlemmar i andra klubbar. Katalogen över kopior bör finnas i klubblokalen. Vid förfrågningar direkt, måste alltid ett adresserat och frankerat svarskuvert bifogas.

Auto Arkiv, Box 209, 686 00 Sunne 0565-13780
Dekaler. Särskilt värdefullt är att man tar fram så många dekaler till svenska cyklar.

Bröderna Hörberg/MC-däck 0418-32900
Säljer mest däck till moderna mc, men har även en sektion med däck till äldre cyklar. Där finns både 18, 19 och 21 tums däck.

Rally Tires AB 010-771365
En firma som är oprövad av mej, men dom bör vara företaget man ska leta äldre däck (vulsttyp) hos.

AB N.O.Rönne (Rönnes) 060-101800
Kul- och rullager. Även tumdimensioner. Man har även packningsmaterial och annat nyttigt. Snabb och effektiv firma som säljer mest till industrier, men som även är hjälpsamma när det gäller småorder.

FAG Kullager AB 08-860310
Kul- och rullager.

Roffes Motordelar 08-420543, 437054
Egentligen en firma som har delar mest för japaner och choppers, men det finns mycket godsaker för äldre cyklar också. Reglagewire på metervara, fälgar och ekrar(måste tyvärr klarlackas om kromet ska hålla), däck, skärmar, drevämnen, kedjor och faktiskt lite motordelar till engelska 50-talare.

Motor Höök/Sune Sanoström 0281-14006
Delar till svenska 50-tals mc, främst Rex med Villiersmotor.

Veteran Car Service 08-260860
Lär ha mycket mer till gamla motorcyklar än man anar.

MC-Centralen 019-117476
En gammal firma med ny ägare. Oprövad av mej, men annonserna ser intressanta ut.

Sen har det ju dykt upp en hel del firmor som specialiserar sej på vissa märken eller länder. Dom tänkte jag inte ta upp här, eftersom dom brukar vara ganska duktiga på att göra reklam för sej själva. Ett tips som kan vara värt att nämna, är att HD-ägare många gånger kan ha nytta av att prata med chopperåkare. Intresset för originalcyklar ökar hela tiden i dessa kretsar och många firmor har goda kontakter i USA, och kan kanske övertalas att hjälpa till.
Nu håller papperet på att ta slut, så jag avslutar med en förhoppning om att vi ses på Ope-fältet den 13 juni.

GARAGEBESÖK I STRÖMSUND

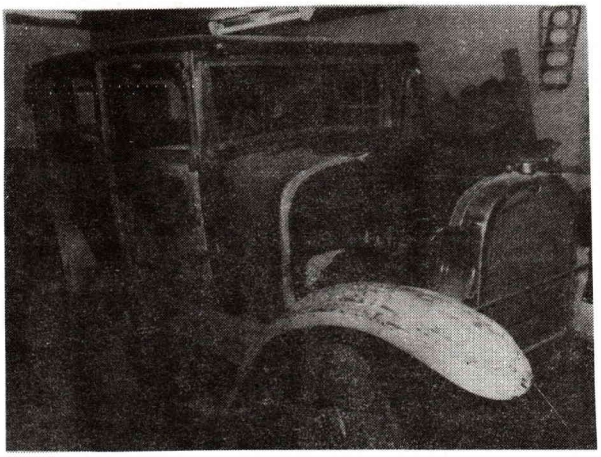

Alf Hansson renoverar sakta men säkert sin Dodge Brothers Wooded Sedan från 1927. Kaross och ram var i mycket dåligt skick.

Instrumentbrädan på Dodgen.

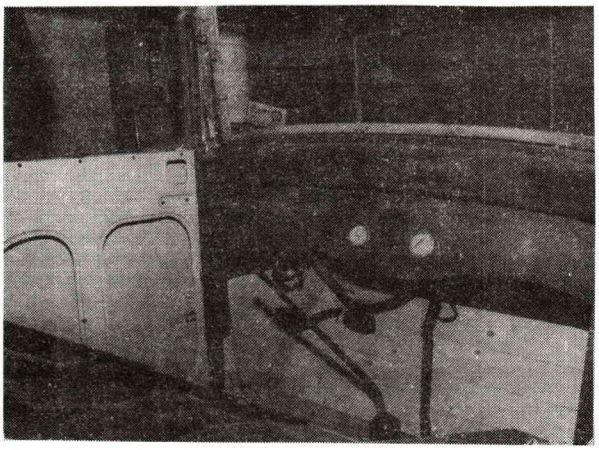

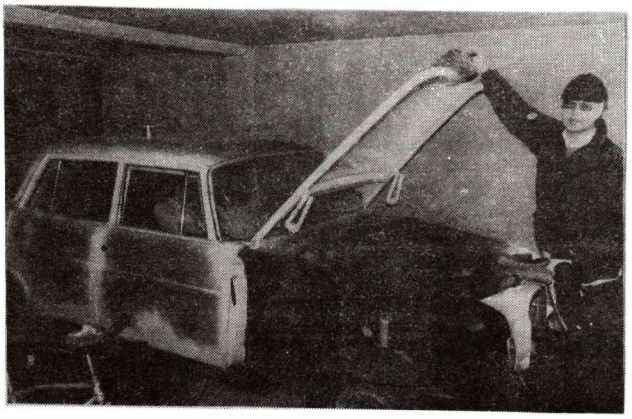

Stig Nilsson har en Mercedes Benz 220 SEb från -65 som bara väntar på lackering.

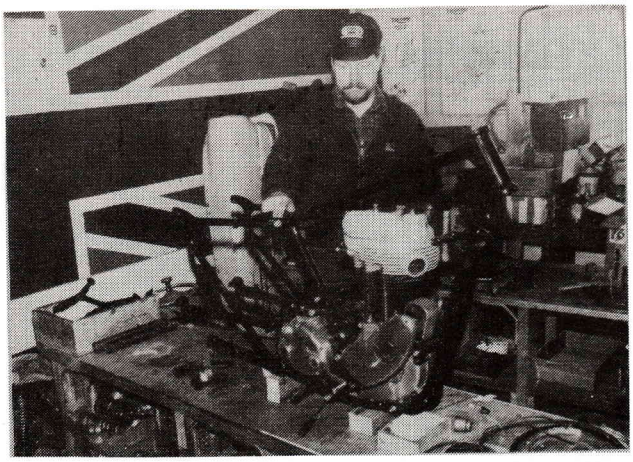

Kalle Roos betraktar sin Matchless G 80 S från 1952, som sakta men säkert växer fram.

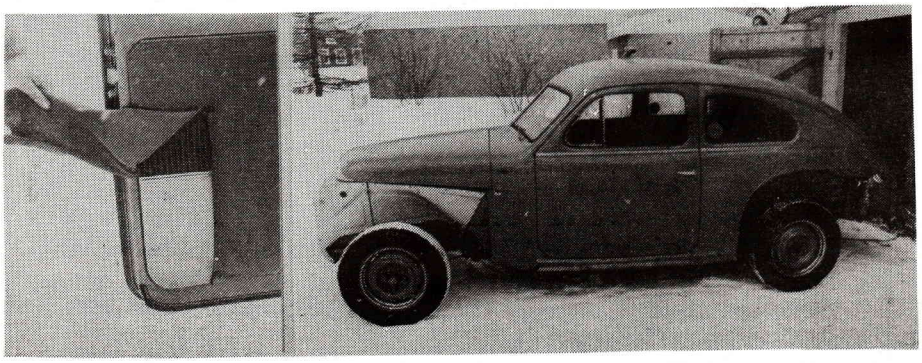

Per-Åke Persson drog fram sin Volvo PV 444 DS från -52, ur garagemörkret för att eder utsände skulle få bättre bilder. S står för Special, vilket bl.a. betydde annan än svart färg. Det är faktiskt den duvgrå originallacken som är kvar här. Och under stol- och dörröverdrag finns originalklädseln kvar.

Arne Edström har just köpt en Harley Davidson av 1942 års modell. Han tänker bara skruva ihop motorn och åka i sommar innan han renoverar resten av cykeln.

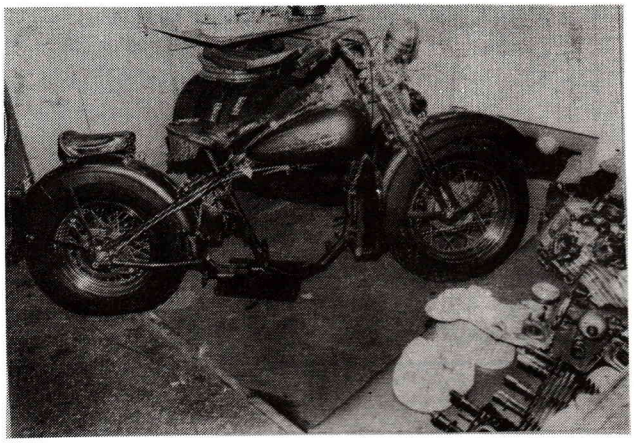

VÄLKOMMEN TILL OSS!

VI BLIR ALLT FLER . . .

Esbjörn Andersson
Glasätt 1221
832 00 FRÖSÖN
063 - 443 23
HUSQVARNA Mc -48
HUSQVARNA Mc -51
NV Mc 250 cc -52
HUSQVARNA Moped -52

Jan Andersson
Forellvägen 12
832 00 FRÖSÖN
063 - 433 93

Per Andersson
Arågränd 4
831 71 ÖSTERSUND
063 - 855 62

Sune Bengtsson
Fröjavägen 10 F
832 00 FRÖSÖN
063 - 12 38 83
HUSQVARNA Mc -46
HUSQVARNA Mc -50

Åke Bergvall
Sjövägen 46
834 00 BRUNFLO
063 - 220 56
VW Pickup Flak -57

Ove Fritsborn
Bultvägen 9
831 61 ÖSTERSUND
063 - 12 27 04
OPEL Rekord Coupé -65

Lars-Göran Johansson
Kläppen 3047
830 51 OFFERDAL
0640 - 302 55
ADLER Junior -38

Tommy Jonasson
Norra Strandv. 16 E
832 00 FRÖSÖN
063 - 12 63 13
OPEL Rekord Coupé -62

Jan Larsson
Fröjavägen 10 C
832 00 FRÖSÖN
063 - 10 53 88
STANLEY Mc

Per Lindblad
Frimans väg 139
832 00 FRÖSÖN
063 - 444 69

Örjan Lundberg
Ocke 1024
830 04 MÖRSIL

Nisse Nilsson
Rådhusgatan 121 B
831 46 ÖSTERSUND

Knut Åström
Ö. Hantverksgatan 25 I
831 36 ÖSTERSUND
063 - 10 10 64

Nya familjemedlemmar:

Birgitta Färnström
Finnsäter 200
830 47 TRÅNGSVIKEN
0640 - 400 78
F = Gustaf Färnström

Gunbritt Jernberg
Ösa 1287
830 43 ÅS
063 - 305 17
F = Sven Jernberg

Lars-Erik Löfgren
Viltstråket 23
832 00 FRÖSÖN
063 - 432 08
F = Folke Löfgren

NYA MEDLEMMAR

Sune Bengtsson, Esbjörn Andersson samt Jan Larsson, samtliga från Frösön, välkomnas till Jemtlands Veteranbilklubb. Alla tre är intresserade av gamla motorcyklar.

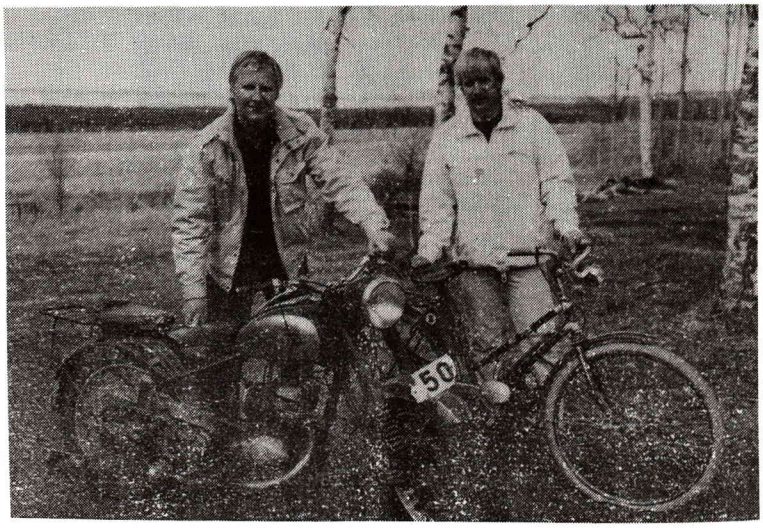

Esbjörn Andersson och Sune Bengtsson vid en av Esbjörns motorcyklar, en NV från -52 och hans Husqvarna moped från -52.

Sune Bengtsson äger två motorcyklar, bägge är av märket Husqvarna, s k Röd-kvarnor, en från -46 på 118 cc, och den andra från -50 på 120 cc. Motorcyklarna, som är under renovering, har Sune hittat i en lada i Ytterån.

Metrologen Esbjörn Andersson har inte mindre än tre motorcyklar samt en moped.
En av motorcyklarna visas på bilden. Det är en NV av -52 år modell. Motorn, som är en tysk DKW-motor, är på 250 cc. Beteckningen NV står för Nymans Verkstäder som fanns i Uppsala. NV-motorcykeln är känd som en tävlingsmotorcykel. Motorcykeln, som härstammar från Ottsjön i Föllinge, är till salu.

Esbjörn har också två Husqvarna-motorcyklar. En s k Svart-kvarna från -48 på 118 cc samt en sk Röd-kvarna från -51 på 120 cc. Bägge är under renovering.

Mopeden, som visas på bilden, är en Husqvarna från -52 på 40 cc. Denna moped, som är körklar, har tillhört Olga i Köttsjön.

Jan Larsson har en ovanlig 50-tals motorcykel med märket Stanley. Stanley är en engelsktillverkad motorcykel. Den är körklar.

Det är Sune som har värvat Esbjörn och Jan till klubben, samtidigt som han själv gick med.

Om någon har delar för salu till Husqvarna motorcyklar kontakta:

Sune	063 - 12 38 83
Esbjörn	063 - 443 23

VI HAR FLYTTAT !

	FRÅN :	TILL :
Karl-Ove Bergman	Prästgatan 56 A ÖSTERSUND	Lasarettsvägen 1 611 39 NYKÖPING
Lennart Edlund	Storgatan 24 C STRÖMSUND	Ängsgatan 51 D 833 00 STRÖMSUND
Bo Göran Gustafsson	Näldenvägen 13 B NÄLDEN	Aspås 2780 830 40 KROKOM
Peter Hoflin	Skolgatan 39 C ÖSTERSUND	Ringvägen 13 831 37 ÖSTERSUND
Göran Jonsson	Sadelmakarv. 6 NÄLDEN	Näldenvägen 15 B 830 44 NÄLDEN
Sören Nilsson Mona Eriksson	Regementsg. 11 ÖSTERSUND	Lund 2943 831 92 ÖSTERSUND 063 - 351 84
Håkan Stölan	Sörviken 1022 GÄLLÖ	Förberg 3120 840 50 GÄLLÖ
Tore Sundvik	Hallströms väg 14 NÄLDEN	Spinnerivägen 7 B 830 44 NÄLDEN

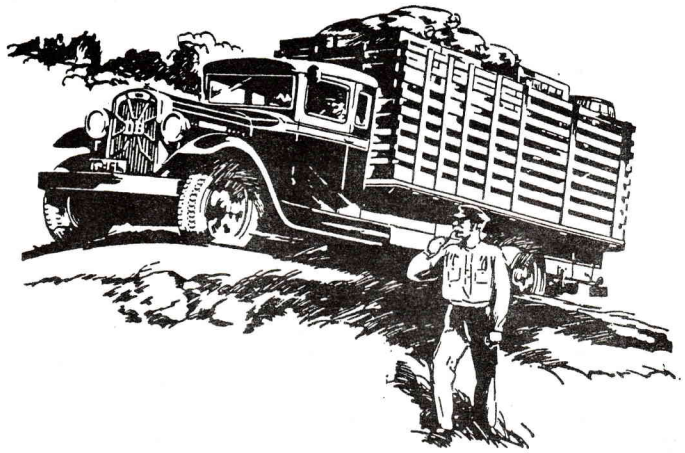

Trög och osmord?

Byt till bättre olja!
Valvoline sätter fart.
Kolla priset!

VALVOLINE®

KILREMSLAGRET
I ÖSTERSUND AB
Storgatan 43
Box 408, 831 26 Östersund
Tel. 063-10 29 45

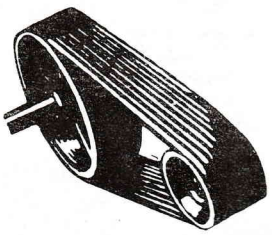

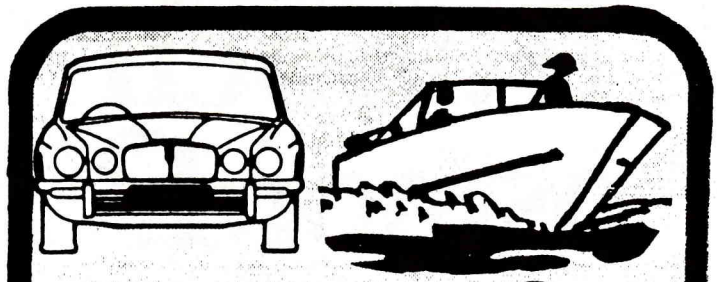

BIL & BÅT

International
Båtlack, grundfärg, bottenfärg, tätningsmedel m.m.
POLYESTERPLAST och GLASFIBERVÄV

3M
autoprodukter

PLASTIC PADDING
spackel och lim

DUPONT STEEL.
BILFÄRG
klarlack, grundfärg

SPRAYWAY
ALENTEC
Sprututrustning

Aspelin Stormbull
KOMPRESSORER

Fresks
Hagvägen 12
Tel. 11 76 00

Mot uppvisande av JVBK:s medlemskort erhålles
EXTRAPRIS !

OTTOSSONS
MÖBELVERKSTAD o. BILSADELMAKERI
Allt inom branschen — Grundat 1932

■ **SKINNKLÄDSLAR** i orig.utf.
■ **SUFLETTER,** även "tyska"
■ **FÄRGNING & RENOVERING**
AV GAMLA SKINNKLÄDSLAR

LARS OTTOSSON
Tel. 063 350 65
Optand 2997

831 92 ÖSTERSUND

Bilar & Reservdelar

Även reservdelar till tyngre fordon. Allt under samma tak

Reservdelen
HANTVERKSHUSET ÖSTERSUND

Tjalmargatan 6 Östersund. Tel. 063-13 41 00

BLÄSTRING

Rengör metall från färg och rost.

Begär pris!

Vår man Bert Henrik Ängeflo
HEGGENES INDUSTRIBLÄSTRING AB
Återvändsgränd 1, 830 44 NÄLDEN. Tel. 0640-207 22 — 203 37

FÄRG

Rådhusgatan 90 ÖSTERSUND 063/10 10 84
Måndag–Fredag 7–18 Lördag 10–13

Kvalité till lägre pris.

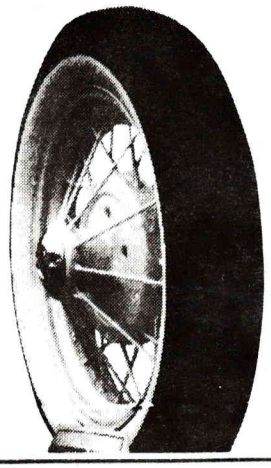

FRÖSÖ GUMMI AB
Fröjavägen 17, FRÖSÖN
Tel. 063-**10 46 66**
MICHELIN Goodrich
DÄCKREPARATIONER
LÅGA PRISER • SNABB SERVICE
Veteranbilsdäck i alla dimesioner

K L U B B G A R A G E T

För alla nytillkomna medlemmar tänkte vi berätta lite om klubbens eget garage. Det ligger på Bangårdsgatan vid NNP Maskin. Garaget har 10 mekarplatser som hyrs ut till medlemmar samt en plats som upplåts till klubblokal.

I garaget är vissa väldigt aktiva med sina gamla fordon. För närvarande hamrar och spikar Anders på en DKW, Sören knackar på en Rugby och Mikael dissekerar en Morris. Göte håller som bäst på att städa undan för att få plats med önskedrömmen: en Jaguar. Några motorcykelkillar finns också på plats som bl a håller på med en Royal Enfield.

Sedan har vi även det som kallas att gå omkring i väntans tider. Sture väntar på en motor till sin T-Ford som står där. I ett hörn står en Lincoln och samlar damm och väntar på att bli renoverad av Kent. Lennart är ägare till en Chevrolet och vad han väntar på vet ingen, men under tiden åker han Jämtland runt och samlar lameller.

Detta var kort om en del av det som finns att beskåda i vårt garage. Förutom detta finns här även klubbens arkiv.

Blev du nyfiken? Kom då ner och hälsa på. Varje måndag kväll är det öppet hus och fika finns i automat.

V Ä L K O M N A

****

Luftrenaren

Under denna rubrik tar vi emot dina insändare. Tag chansen att tycka till om vår klubb och dess verksamhet eller annat som kan vara av intresse för alla.

Dina insändare skickar du till klubbens adress eller till:

Mona Ericsson
Lund 2943
831 92 Östersund

Evenemang 1987

Får jag be om största möjliga... uppslutning

LÖRDAGEN DEN 30 MAJ 1987
VETERANBILSMARKNAD MIDLANDA FLYGPLATS
SUNDSVALL/HÄRNÖSAND
Finbilsparkering och bra väder enligt tradition
utlovas av Sundsvalls Motorveteraner.

*****

SKANDINAVISK FORD V8 TRÄFF 6 - 8 JUNI 1987
SUNDBYHOLM, ESKILSTUNA
Kontakta Lars Bergmark, Valhallagatan 31,
753 34 Uppsala, tel 018 - 13 28 35 för information.

SOLBACKA 6 - 8 JUNI 1987, GRÄNSTRÄFFEN

Söndagen den 7 juni gör A-Fordarna och V8-orna en utflykt och träffas gemensamt på exercisheden i Malmköping. Vi välkomnar alla ägare till Fordprodukter mellan 1903 - 1957 att tillbringa dagen mellan kl 11.00 och 15.00 i Malmköping.

*****

NORDISK MORRIS MINORKLUBB JÄMTLAND
kommer att arrangera en stor Morris Minor träff den 10 - 12 juli 1987 på Frösö Camping. Det kommer bl a att bli kortegekörning genom Östersund och Morris-marknad. Kontaktpersoner:
Mikael Eriksson 063 - 10 41 67
Dan Björk 063 - 222 32

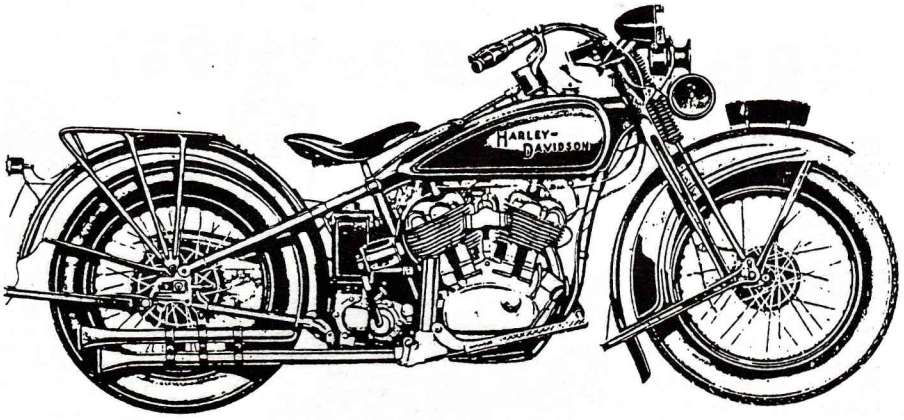

GAMMCYKELTRÄFF

DEN 13 JUNI PÅ OPE FLYGFÄLT

Vi fortsätter även i år med en enkel träff, där alla som är intresserade av gamla motorcyklar är välkomna. Huvudsyftet är att ha en anledning att träffas och prata, och naturligtvis också titta på, och lyssna på varandras maskiner. Renoverade såväl som orenoverade cyklar är välkomna, och har du något att sälja så går det bra.

Det kostar inget, och dessutom är flygfältet en mycket trevlig plats att besöka. Flygklubben planerar också att hålla fiket öppet. Så egentligen finns det ju all anledning att göra ett besök den 13:e. Vi räknar med att komma igång i niotiden på morgonen.

BERGSTADLØPET 1987

26.-28. juni

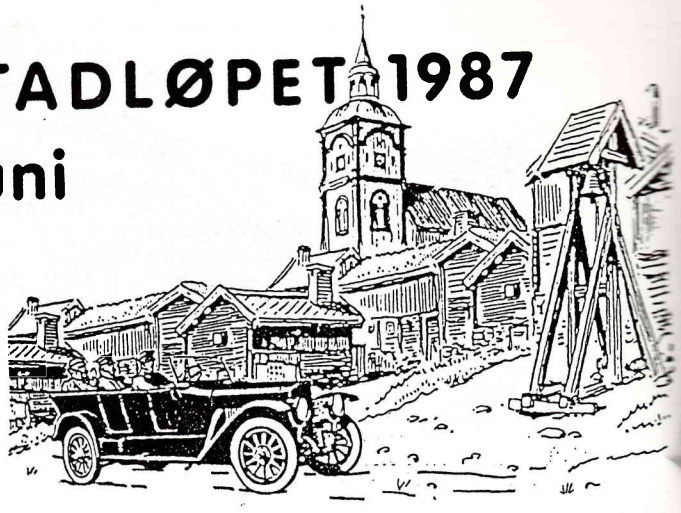

Trøndelag Veteranvognklubb har i sitt 15.år atter en gang den store glede å invitere til veteranvognløp i Røros-distriktet. Årets løp vil finne sted den 26.til 28. juni,med utgangspunkt i Hummelfjell Turisthotell,som ligger ved riksvei 30,like nord for Os(ca.2 mil sør for Røros).Hotellet,som ligger i vakre omgivelser,har godt utstyrte rom,danserestaurant,bistro,spisesal,bar,peisestue,badstue, solarium,et fremragende kjøkken,og ellers alle rettigheter. Hotellet disponerer i tillegg åtte store,og godt utstyrte hytter med åtte sengeplasser i hver.Alle hyttene har kjøkken m/kjøleskap,to soverom, dusj/toalett,og peisestue. Det er også plass til telt og campingvogner.

Priser: Hotellet: Kr.650.- pr.person.Full pensjon,fredag til søndag.
Tillegg for enkeltrom:Kr.60.
Hytter : Kr.550.- pr.person.Full pensjon,fredag til søndag.
Barn,7-14 år:1/2 pris. Barn under 7 år:gratis.

Program:
Fredag : Middag kl.20.00,eller ved ankomst.Fest m/dans.
Lørdag : Frokost kl.8.00-10.00.Lunchpakke taes med til løpet. Bergstadløpet starter fra hotellet kl.11.00.Løype med poster går gjennom Røros sentrum.Lunch underveis. Innkomst på Hummelfjell Turisthotell.Middag kl.19.00, med etterfølgende fest med dans til levende musikk. Premieutdeling.
Søndag : Frokost kl.8.00-10.00.
Lunch kl.12.00-13.00. Avreise.

Startkontingent kr.100.- betales ved start.Alle startende får plakett.

PÅMELDING BERGSTADLØPET

Sendes: TVK
Postboks 2196
7001 Tr.heim

senest 10.juni.

Navn,adresse:_____

_____

Kjøretøy:_____ Årsm.:_____

Antall voksne: ☐
Antall barn 7-14 år: ☐
Antall barn under 7 år: ☐

Ønsker å bo i: ☐ Hotell/ ☐ Hytte/ ☐ Telt/campingvogn.

Missa inte

NMH:s *Jubileumsfest*

Hotell LAPPLAND, Lycksele

LÖRDAGEN DEN 27 juni kl. 20.00

Kom, träffas och trivs i glada vänners sällskap. Kom och fira vår klubbs 20-åriga tillvaro. En jubileumsfest för alla !
Vi äter middag, dansar och har det gemytligt. Sommarnatten är ljus, allt kan hända . . . .
Och allt detta till ett super-lågt pris, bara för dej

Sänd in din anmälan till jubileumsfestligheterna snarast i bif. kuvert.
Även om du inte kommer att deltaga i LAPPMARKSRALLYT på söndagen är du naturligtvis välkommen, men klart roligast om vi får se både dej och ditt fordon i Lappmarksmetropolen Lycksele denna helg !

Vi har lyckats få ett mycket bra pris, som gör att ingen skall behöva stanna hemma för att » he jer för dyrt «

PRISER
Jubileumsmiddag: 140:— per person (barn under 10 år, 70:—)
Enkelrum inkl frukost: 295:—
Dubbelrum inkl frukost: 395:—

Vi emotser din anmälan senast den 17 juni

Ev. förfrågningar: Ring Björn-Åke Danielsson, 0950/200 05, 200 06
Träffas även på mobiltelefon: 010-57 53 72

NORRLANDS MOTORHISTORIKER

NMH — där det händer

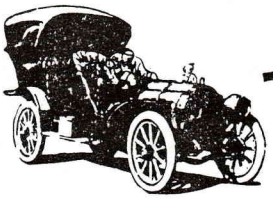

Välkommen till Lycksele och . . .
LAPPMARKSRALLYT 1987

Den 28 juni kör vi LAPPMARKSRALLYT i Lycksele för åttonde gången.
Startplatsen är ej bestämd ännu utan meddelas senare till deltagarna.
Starten går kl 10.00 och prisutdelningen sker direkt efter tävlingen som beräknas vara avslutad vid 14.30 tiden.
Banans längd är ungefär 50 km med fikapaus där alla bjuds på något läskande i det gröna.
Vi tävlar om H E Ohlssons fina vandringspris och alla deltagare får minnesplakett.
Startavgiften, 50:— betalas vid starten.

Vi hoppas och tror på ett rekorddeltagande i detta rally !

Alla gammelfordonsvänner är mycket välkomna !

ÅRSMÖTESPROTOKOLL JEMTLANDS VETERANBILKLUBB
FREDAGEN DEN 6 FEBRUARI 1987.

1.

Vice ordföranden Folke Boogh öppnade mötet och hälsade 44 deltagare välkomna.

2.

Till mötesordfördförande valdes Käll Sandberg, och som mötessekreterare valdes Christer Elgendahl.

3.

Till justeringsmän valdes Åke Jämtsäter och Folke Löfgren.

4.

Mötets utlysning godkändes.

5.

På Folke Löfgrens förslag till stadgeändring;se motion 7a-7b. godkändes: §7, och §11 godkändes i alla punkter förutom redaktörsfrågan/klubbtidningen, till vilken en kommite tillsattes för att utreda olika alternativ, dock var alla ense om att en förändring måste ske vad gäller klubbtidningen.
Kommiten beslöts bestå av : Folke Boogh, Sven Schylberg, Åke Jämtsäter, Sören Nilsson, Sven Jernberg, och Thyra Nilsson.
Paragraf §8,och §9 i stadgeförslaget godkändes ej.

6.

Verksamhetsberättelsen för det gågna året upplästes och godkändes.

7.

Kassarapporten och revisionsberättelsen upplästes och godkändes, varvid ansvarsfrihet för det gågna året beviljades styrelsen.

8.

På frågan om budget för kommande år besvarades att klubben under tidigare år ej planerat sådan, men bör i fortsättningen planeras och presenteras på nästkommande årsmöten.

9.

Fastställande av arvoden: Lika som tidigare, alltså 500:- till Ordf.,Sekreterare och Kassör /år, samt 10:- per ny medlem som registratorn skriver in, detta som ett litet bidrag för täckande för telefonkostnader,resor och tid.

10.

VAL AV STYRELSE mm FÖR 1987 :

Ordföramde	Sven Jernberg	Omval 1 år.
Vice Ordf.	Folke Boogh	Omval 1 år.
Kassör	Örjan Bergqvist/Thyra Nilsson,	Omval 1 år.
Sekreterare/redaktion	Åke Jämtsäter	Nyval 2 år.
Evenemangsansv / "	Lennart Sandberg	Nyval 2 år.
Rallyansvarig/ "	Mikael Eriksson	Nyval 2 år.
Styrelsesuppl./ "	Sven Asp	Nyval 1 år.
Styrelsesuppl./ "	Hans Appelqvist	Nyval 1 år.
Styrelsesuppl./ "	Mats Mattsson	Nyval 1 år.
Klubbmästare	Sven Asp	Nyval 1 år.
"	Hans Appelqvist	Nyval 1 år.
"	Mats Mattsson	Omval 1 år.
"	Stig Norén	Omval 1 år.
Registrator	Margareta Bogg	Nyval 1 år.
Arkivarie	Folke Löfgren	Omval 1 år.
Kontaktman garage	Anders Eklund	Nyval 1 år.
Försäljning klubbart.	Anders Eklund	Nyval 1 år.
Revisorer	Yngve Boson/Christer Elgendahl	
Revisorsuppl.	Rolf Nilsson/Kent Lidén.	
Försäkringskommitte	Folke Hemmingsson,	
"	Folke Boogh	
"	Gösta Lindström	
Valberedning	Lennart Dahlin, Rolf Nilsson, Åke Hoflin. Sammankallande:Dahlin.	
Ombud till MHRFs årsmöte	Sven Jernberg/Folke Boogh	
Suppleanter	Åke Jämtsäter / Lennart Sandberg.	

11.

Årsavgiften för 1988 beslöts vara oförändrad: 100:- och 25:- för familjemedlem som bor under samma adress som huvudmedlem.

12.

Inkomna motioner:

Motion Nr 1: Bifall.

Motion Nr 2: Uppdrogs till klubbmästarna.

Motion Nr 3: Uppdrogs till Styrelsen.

Motion Nr 4: Uppdrogs till Styrelsen.

Motion Nr 5: Avslag.

Motion Nr 6: Bifall.

Motion Nr 7: Se punkt 5 i protokoll.

13.

Sture Kindberg redogjorde för olika alternativ på Telefon till klubblokalen/garaget.
Styrelsen uppdrogs besluta om lämpligt alternativ, eller om behovet av telefon.

14.

Folke Boogh berättade att klubben nu tecknat nytt avtal med Skandia för deras specialförsäkringar för veteran-och samlarfordon.
Boogh föredrog i korthet om både Folksam och Skandias olika försäkringar för våra fordon.

15.

Kvällen avslutades med att klubben bjöd deltagarna på kaffe öl och landgång, därefter visade C-G Andersson, Umeå diabilder från hans senaste Englandsresa i samband med London-Brigthon.

År och dag som ovan :

Christer Elgendahl

Justeras _____ Justeras _____

Folke Löfgren Åke Jämtsäter

JEMTLANDS VETERANBILKLUBB

S T A D G A R
för
J E M T L A N D S V E T E R A N B I L K L U B B

§ 1 Jemtlands Veteranbilklubb är en sammanslutning av personer intresserade av bilens utveckling och historia i Jämtlands län.

§ 2 Jemtlands Veteranbilklubb vill verka för

att tekniskt historiskt intressanta fordon tillvaratas, restaureras och bevaras

forskning i dessa fordons historia

bevarande av fotografier och litteratur samt uppteckning av minnen och traditioner

intresse och förståelse för bilens utveckling och historia

kontakt med likasinnade klubbar och enskilda som har veteranbilar eller dess historia som hobby

att ovanstående fordon behålles inom länet i den mån detta är möjligt

upprättande av ett bibliotek med litteratur som kan vara av intresse för klubbens medlemmar. Medlemmarna skall bidraga med böcker eller litteratur som utlånas till biblioteket.

skapande av ett bilhistoriskt museum i Jämtlands län. I ett sådant museum skall klubbens medlemmar kunna ställa ut sina automobiler då dessa ej användes för eget bruk.

§ 3 Till medlem kan väljas

varje enskild person som har veteranbil eller annat historiskt fordon, eller person som bedömes ha ett seriöst intresse för klubbens verksamhet.

Enskild person, som rekommenderas av redan invald person, kan inväljas varvid medlemmarna vid klubbträff genom röstning avgör medlemskap i klubben.

Till hedersmedlem utses person som nedlagt stort intresse för veteranbilshobbyn, eller som på annat sätt gagnat klubbens verksamhet.

BOX 2045 831 02 ÖSTERSUND PG 88 52 11-3

§ 4 Uteslutning av medlem upptages till behandling om sådan fråga väckes av annan medlem. Styrelsen äger rätt att sammankalla klubbens medlemmar för frågans avgörande genom röstning.

Medlem som föreslagits bli utesluten äger rätt att närvara vid sådan omröstning. Vid eventuell tvist hänskjuts frågan till årsmötet som avgör denna.

Uteslutning av medlem sker dock automatiskt om medlemsavgift ej inbetalts senast sex månader efter erhållet besked om medlemsavgift.

§ 5 Invald medlem skall verka enligt de intentioner som finns i dessa stadgar och för god samarbetsanda inom Jemtlands Veteranbilklubb.

§ 6 Klubbträff hålles en gång i månaden. Särskild kallelse utgår ej. (Första helgfria fredag i månaden)

Vid klubbträff behöver ej protokoll föras. Dock skall protokoll föras om någon medlem så fordrar och även vid för klubbens verksamhet fattade viktiga beslut.

§ 7 Klubbens verksamhet leds av en styrelse på minst sex ledamöter jämte fyra suppleanter. Styrelsen är beslutsmässig när fyra av dess ledamöter är närvarande.

Ordförande och ledamöter väljes för en tid av två år efter föregående nomination. Dock skall efter första årets utgång, på ordinarie årsmöte, halva antalet ledamöter avgå genom lottning. Sedan väljes på varje ordinarie årsmöte halva antalet styrelseledamöter.

Styrelsesuppleanter och funktionärer utanför styrelsen väljes för ett år i sänder.

Skulle ordföranden under mandattiden avgå, inträder styrelsens vice ordförande i hans ställe intill dess nytt val å ordinarie årsmöte ägt rum. Styrelsen sammanträder på kallelse av sekr sex gånger/år.

§ 8 Årsmöte hålles före mars månads utgång på tid och plats som styrelsen beslutar. Kallelse till årsmöte kungöres minst 14 dagar i förväg. Vid kallelse till extra årsmöte eller klubbmöte skall ändamålet uppgivas.

§ 9 Medlemsavgift fastställes vid årsmötet.

Medlemskort tillställes medlem sedan avgiften erlagts. Medlemsavgift erlägges före juni månads utgång. För medlem

som vinner inträde under ett kalenderårs sista kvartal, gäller den inbetalade medlemsavgiften även för det därpå följande året.

§ 10 Vid årsmötet skall följande ärenden förekomma.

1. Val av ordf och sekr för mötet.
2. Val av två justeringsmän.
3. Fråga om godkännande av mötets utlysning.
4. Föredragning av verksamhetsberättelsen.
5. Föredragning av revisionsberättelsen.
6. Fråga om ansvarsfrihet för styrelsen.
7. Förvaltningsstat för kommande år.
8. Fastställande av eventuella arvoden.
9. Fastställande av antalet styrelseledamöter och nominering.
10. Val av ordförande, vice ordf, sekreterare, kassör, rallyansvarig och evenemangsansvarig. OBS Hälften väljes varje år.
11. Val av tre styrelsesuppleanter för 1 år. Dessa utses till rallysekr, evenemangssekr och marknadsansvarig.
12. Val av fyra klubbmästare.
13. Val av arkivarie.
14. Val av två revisorer.
15. Val av två revisionssuppleanter.
16. Val av redaktionskommitté.
17. Val av två ombud till MHRF.
18. Val av två personliga suppleanter till d:o.
19. Utseende av valnämnd.
20. Utseende av försäkringskommitté.
21. Fastställelse av årsavgift.
22. Motioner.
23. Övriga frågor.

Rösträtt vid årsmötet utövas av närvarande medlem som har yttrande och förslagsrätt.

§ 11 Beslut om upplösning av klubbens verksamhet skall fattas å två på varandra följande klubbmöten med 2/3 majoritet, varvid det ena skall vara årsmöte till vilket kallelse utgått.

§ 12 Upplöses Jemtlands Veteranbilklubb skall tillgångar fördelas enligt årsmötets beslut. Dock skall all dokumentation om föreningens verksamhet, protokoll, klubbens tidning Karburatorn, fotografier, automobilhistorisk litteratur och övriga arkivalier deponeras på Jämtlands Läns Bibliotek, Jämtlandsrummet, avd Pr, så att medlemmar och intresserade kan komma i åtnjutande av densamma. Dock får denna egendom ej utlånas.

Klubbens innehav av fordon och diverse delar deponeras på Jämtlands Läns Museum som grundstomme till ett bli-

vande bilmuseum eller bilavdelning.

Övrig materiel försäljes. Eventuella tillgångar avsättes för bildandet av en fond för främjandet av forskning om Jämtlands automobiler.

Dessa stadgar är antagna av Jemtlands Veteranbilklubb vid årsmöte den 7 februari 1975 och ändrade vid årsmöte den 6 februari 1987 (§7 och §10).

Styrelsen

Från vår garagefogde **Anders Eklund**
tel: 063-12 82 31, kan du beställa:

* T-shirt med klubbmärket
* Dekal i självhäftande plast
* Klubbmärke i tyg
* Utställningskatalog med foto från -83, -85 och -87 års utställningar

Mittnorden MARKNADEN

SÄLJES

FORD CORSAIR 1965
Renoverad motor och kaross.
Nylackad, Tectyl i balkar.
Åke Jämtsäter Tel.063-105978.

Delar till CHEVROLET -34-36.
Tel. 060-578675,Bill.

Delar till M.B. 170 V, 1950
Bengt Olsson, Villavägen 13
Brunflo Tel. 063-20087.

RENAULT PRIMAQUATRE 1939.
motor och hjul saknas.
Hänvisas av Folke Löfgren
Tel. 063-43543.

CONTINENTAL-motor, 4-cyl. 1922-1925,fint skick, tillhört STAR. Div. bensintankar från 20-talet. Tel.063-43 5 43. Folke

Motor till RUGBY c:a 1927-28, har suttit i båt.
Till OPEL KAPITÄN 1950: Dörrar, baklucka, instr.bräda, vindruta, säten m.m.
Till BULLMERCA: Dörrar, säten, huv, baklucka m.m. Hayer Tel. 063-70295.

Till LLOYD ALEXANDER TS; Framvagn komplett.
Till ROVER 2000 TC: Div. delar, dörrar, växellådor m.m.
Till VOLVO PV div delar bl.a. Californiabågar.
FORD GRANADA i delar. L.G.Almgren
Tel. 063-43980, arb. 145367.

KÖPES

Till T-FORD 1924:Kylare, reservhjulhållare, lyktglas, bromsbackar,fälgar.
Till A-FORD: Baksäte, kronhjul eller bakaxel samt styrväxel till 1930-31.
KÖRPILAR, 12 volt, inbyggda.
Till ADLER J:R 1939: Navkapslar.

KÖRKLAR TREVLIG BIL,1928-1950 köpes före sommaren.Tel. 063/43 5 43. Folke Löfgren, Viltstråket 23,Frösön.

Delar till MB 230-280 SL. All av intresse. Micke,Tel.063/133006,arb,44219

Delar till HD 350/750 1926-31
Tel. 060/570459. Sven-Olov.

T-FORDRAM. Anders Kristoffersson
Tel. 063/115203.

FORD CORTINA i delar,ev.även reservdelsbil. Ex. inredningsdetaljer 1963-64, skärmar m.m.-63-66. Plåtdetaljer 1967-70,grill-69-70 Svart inredning GT/LOTUS 1970. Åke Jämtsäter Tel 063-105978.

Lastbil med motor på min.6 L. Helst Volvo, avsikt är att påmontera ett gengasaggr.-GENGASLITTERATUR-Böcker -Broschyrer o annat.-Bok om PV 444- -Hur jag får ut mest av PV 444.150:+ plus porto. Aluminiumskylt TRAFIKBIL som förr satt på TAXI, 100:- + porto Ivar Hamberg, Villav.34 683 00 Hagfors Tel.0563.12385, arb. 0563.17928.

Mittnorden MARKNADEN

S Ä L J E S

Till SAAB: 5 st orig plåtfälgar typ Saab Sonett, org trimsats till Saab V4 med insug, dubbel Solex, luftrenare, kamaxel och lättade lyftare.
Torbjörn Andersson
0640 - 115 05

Till CHEVROLET: 6 cyl motor till ca -58 års modell.
Britt 063- 433 49

Till MERCEDES: Säten, instrument, generator, element, stötfångare. Till Mercedes 170.
Bengt Olsson
063 - 200 87

Till PEUGEOT: Instrument, framruta till Peugeot 203.
Bengt Olsson
063 - 200 87

MORRIS COWLEY -57. S o v däck, lite rost i skärmkanter. Anvisas av Folke Löfgren.
063 - 435 43

FORD ANGLIA de Luxe 1956
0693 - 106 00

HÖGHJULING, cykel säljes till högstbjudande.
Christer
063 - 355 42

BENSINPUMP, gammal hög modell. Ej komplett.
Christer
063 - 355 42

S Ä L J E S

FIAT 500-A 1947. Renoveringsobjekt (mycket arbete).
Christer
063 - 355 42

K Ö P E S

GAMLA OVANLIGA TÄNDSTIFT köpes till min samling eller bytes med andra samlare.
Även reklamskyltar, broschyrer, kataloger eller annat som har anknytning till tändstift är intressant.
Christer Elgendahl
063 - 355 42

D I V E R S E

BILELEKTRISKA ARBETEN utföres av fackman till veteranbilar, renovering av startmotorer, generatorer etc.
Christer
063 - 355 42

LAITIS

Du hittar oss på Fabriksgatan 3 i Östersund

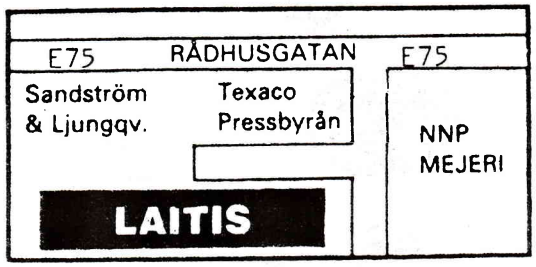

DAGS ATT VÅRRUSTA BILEN!

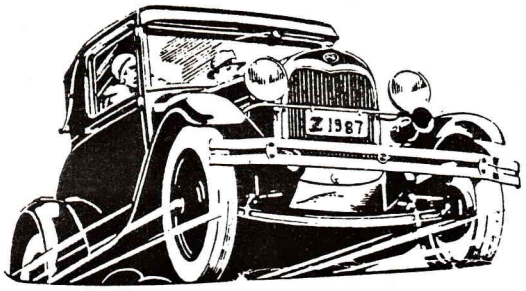

MOT UPPVISANDE AV JVBK:s MEDLEMSKORT ERHÅLLES VST.NETTO. GÄLLER EJ TIDIGARE NEDSATTA PRISER.

*Avfettningsmedel. *Bättringsfärger.
*Slippapper, spackel. *Vax o Polermedel.
Allt i tillbehör, stor sortering avgasdetaljer, broms, koppling, stötdämpare etc.. Dessutom verktyg, maskiner, ex.vis högtryckstvättar och svetsaggregat + massor av skruv och bult.

ALLT TILL LÅGA PRISER.

063/13 20 55 *Laitis*

BODEN	LULEÅ	PITEÅ	SKELLEFTEÅ	UMEÅ	SUNDSVALL	ÖSTERSUND
0921-510 35	0920-202 60	0911-185 70	0910-882 50	090-13 91 30	060-12 92 55	063-13 20 55

AUTOMOBIL MUSEUM ÖSTERSUND

Välkommen till

IVARS BILMUSEUM

Ett av Europas förnämsta. Ett 70-tal unika veteranbilar och MC

Öppnar lördag 16 maj kl. 10.00–18.00

Besöksadress: E75 norra infarten till Östersund mot Åre

Tel. 063/10 48 90

FÖRENINGS BREV

EDVIN BACKMAN
GENVÄGEN 60 B
831 42 ÖSTERSUND
21.5.87
SVERIGE
1.70
LIC. 7958